

Istruzioni di IMPORT articoli e reparti da file Excel (.xls / .xlsx)

L'utility scaricata permette di inserire nel database attuale della macchina una lista articoli e reparti precaricati nel file Excel.

Di seguito le specifiche di formattazione del file Excel:

N.B.: L'utility è compatibile solamente con i formati .xls e .xlsx generati da Microsoft Excel '97 o versioni successive. File generati con OpenOffice o LibreOffice NON sono attualmente compatibili.

Caricamento Articoli / PLU:

1. Rinominare il primo foglio con la voce "ARTICOLI"



2. Strutturare le colonne in questo ordine:

- Colonna A: Codice articolo / barcode articolo (Formato colonna: TESTO)
- Colonna B: Descrizione articolo (Formato colonna: TESTO)
- Colonna C: N° Reparto associato (Formato colonna: TESTO)
- Colonna D: Prezzo articolo (Formato colonna: Valuta con 2 decimali)
- Colonna E: Barcode articolo (Formato colonna: TESTO)
- Colonna F: Tipo articolo (Formato colonna: Numerico senza decimali)
 - 0 : Generico
 - 8 : Coperto
 - 6 : EAN2 a peso (codice bilancia)
 - 5 : EAN2 a prezzo (codice bilancia)
- Colonna G: Unità di misura (Formato colonna: TESTO)
 - Pz : Pezzi, numero di decimali predefinito 0
 - Kg : Kilogrammi, numero di decimali predefinito 2
 - Lt : Litri, numero di decimali predefinito 1
- Colonna H: Numero decimali (Formato colonna: Numerico senza decimali)

	A	B	C	D
1	111	ART 111	1	€ 1,11
2	222	ART 222	2	€ 2,22
3	333	ART 333	3	€ 3,33
4	444	ART 444	4	€ 4,44
5	555	ART 555	5	€ 5,55
6	666	ART 666	6	€ 6,66
7	777	ART 777	7	€ 7,77
8	888	ART 888	8	€ 8,88
9	999	ART 999	9	€ 9,99
10	1000	ART 1000	10	€ 10,00

Caricamento Reparti:

1. Rinominare il secondo foglio con la voce "REPARTI"



2. Structurare le colonne in questo ordine:
 - Colonna A: N° del reparto (Formato colonna: TESTO)
 - Colonna B: Descrizione reparto (Formato colonna: TESTO)
 - Colonna C: Aliquota IVA (Formato colonna: Numerico con 2 decimali)

	A	B	C
1	1	REP 1	10,00
2	2	REP 2	10,00
3	3	REP 3	10,00
4	4	REP 4	10,00
5	5	REP 5	10,00
6	6	REP 6	10,00
7	7	REP 7	10,00
8	8	REP 8	10,00
9	9	REP 9	10,00
10	10	REP 10	10,00
11			

Salvare quindi il file nel formato xls oxlsx ed avviare l'utility "VRCaricaArchivi.exe"

Aggiornamento DATABASE:

1. Nel software "VRCaricaArchivi.exe" in alto a destra selezionare il file appena creato.

Se si spunta l'opzione "azzerà db prima di importare" l'archivio attuale della postazione VR verrà azzerato, se l'opzione rimane senza spunta l'archivio Excel viene unito all'archivio attuale del VR.

ATTENZIONE CHE SE SI METTE LA SPUNTA IL DATABASE DEL VR VIENE ELIMINATO E SOSTITUITO CON IL DATABASE NEL FOGLIO EXCEL

Premere poi il pulsante "START" per iniziale l'importazione dei nuovi dati

2. Se l'operazione va a buon fine la schermata sarà questa:

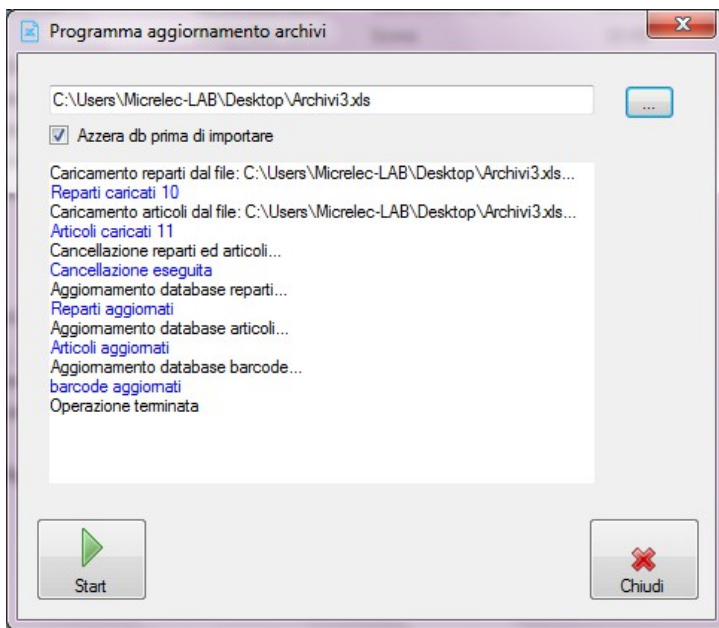

N.B.: In caso di errori di importazione, nella cartella .../LOGS/ verrà generato il rapporto con la motivazione dell'errore.